

DELIBERATION CA112-2024

Vu le code de l'éducation, notamment ses articles L.123-1 à L.123-9, L.712-6-1 et L.719-7 ;
Vu le décret 71-871 du 25 octobre 1971 portant création de l'Université d'Angers ;
Vu les statuts et le règlement intérieur de l'Université d'Angers, tels qu'en vigueur ;
Vu la délibération CA 003-2024 du Conseil d'Administration en date du 22 février 2024 relative à l'élection de la Présidente de l'Université d'Angers ;
Vu les convocations envoyées aux membres du Conseil d'administration le 05 décembre 2024 ;

Objet de la délibération : Financement CVEC – programmation des actions financées par le produit de CVEC - vote

Le Conseil d'Administration, réuni en formation plénière le jeudi 12 décembre 2024, le quorum étant atteint, arrête :

La programmation des actions financées par le produit de CVEC est approuvée.
Cette décision est adoptée avec 25 votes POUR et 3 votes CONTRE.

Fait à Angers, en format électronique

*Pour la Présidente et par délégation,
Le directeur général des services*
Didier BOUQUET

Signé le 18 décembre 2024

La présente décision est exécutoire immédiatement ou après transmission au Rectorat si elle revêt un caractère réglementaire. Elle pourra faire l'objet d'un recours administratif préalable auprès de la Présidente de l'Université dans un délai de deux mois à compter de sa publication ou de sa transmission au Rectorat suivant qu'il s'agisse ou non d'une décision à caractère réglementaire. Conformément aux articles R421-1 et R421-2 du code de justice administrative, en cas de refus ou du rejet implicite consécutif au silence de ce dernier durant deux mois, ladite décision pourra faire l'objet d'un recours auprès du tribunal administratif de Nantes dans le délai de deux mois. Passé ce délai, elle sera reconnue définitive. La juridiction administrative peut être saisie par voie postale (Tribunal administratif de Nantes, 6 allée de l'Île-Gloriette, 44041 Nantes Cedex) mais également par l'application « Télérecours Citoyen » accessible à partir du site Internet www.telerecours.fr

Mis en ligne le : 19 décembre 2024

Budget CVEC 2025



Initiatives et vie étudiante

Les projets récurrents

Objet de la dépense	Nature	BPI CVEC 2024	BPI CVEC 2025
FSDIE_Soutien à la vie associative	Fonctionnement	120 000,00 €	120 000,00 €
Activité de la Parenthèse	Fonctionnement	22 000,00 €	37 500,00 €
	Investissement	15 000,00 €	2 500,00 €
Mission égalité	Fonctionnement	13 000,00 €	15 000,00 €
Concert rentrée	Fonctionnement	6 000,00 €	6 000,00 €
Jardins participatifs	Fonctionnement	3 500,00 €	3 500,00 €
Budget participatif - PPI	Fonctionnement	20 000,00 €	20 000,00 €
Fond de réactivité	Fonctionnement	15 000,00 €	5 400,00 €
Infocampus	Fonctionnement	0,00 €	15 000,00 €
	Investissement	5 000,00 €	0,00 €
Actions schéma directeur	Fonctionnement	10 000,00 €	12 000,00 €
Action de communication sur la CVEC	Fonctionnement	5 000,00 €	3 000,00 €
Ligne INSPE	Fonctionnement	14 000,00 €	1 000,00 €
Acquisition RDC résidence LLSH - PPI	Investissement	100 000,00 €	35 000,00 €
Aménagement RDC résidence LLSH - PPI	Fonctionnement	0,00 €	100 000,00 €



Participation à la black box sous forme de subvention de fonctionnement au CROUS

Acquisition:
65K€ BR 2023
100K€ BPI 2024
150K€ Reliquat 2024
35K€ BPI 2025
=> **350K€ atteints**
Sur 1,246M€



Initiatives et vie étudiante

Développement de l'emploi étudiant :
formation, café InfoCampus, Cholet,
Chargé de mission VPE



Financé par ailleurs
(subvention dédiée)



La masse salariale

Objet de la dépense	Nature	BPI CVEC 2024	BPI CVEC 2025
Emploi étudiant Vie des Campus : _ Ambassadeurs InfoCampus _ Tuteurs internationaux _ Renforts Parenthèse	Masse salariale	63 000,00 €	70 000,00 €
Actions schéma directeur	Masse salariale	5 000,00 €	5 000,00 €
Soutien mission handicap	Masse salariale	10 000,00 €	0,00 €
Pilotage vie associative	Masse salariale	27 544,18 €	26 083,02 €
Pilotage Parenthèse	Masse salariale	14 831,48 €	14 044,70 €
Chargé d'accompagnement handicap	Masse salariale	35 496,86 €	37 078,15 €
Accessibilité numérique	Masse salariale	35 941,99 €	42 592,04 €
Pilotage accueil des étudiants	Masse salariale	14 591,58 €	13 535,80 €
Gestion Accueil des étudiants	Masse salariale	18 044,29 €	18 500,47 €

Initiatives et vie étudiante

Les nouveaux projets

Application de gestion de la vie administrative

=> Développée par Unistra
=> Prix comptant de la licence et participation au développement

Léger retard de développement

Projet global: 165 262,84€

80 k€ CVEC CROUS

60K€ CVEC UA sur 3 ans (20K€*3)

25k€ en auto-financement de Polytech (8*3)

Objet de la dépense	Nature	BPI CVEC 2024	BPI CVEC 2025
Application Campuse	Fonctionnement	6 000,00 €	13 000,00 €
Prêt de matériel en BU	Fonctionnement	0,00 €	5 000,00 €
Collections loisirs, vie pratique et EVRAS - BU	Fonctionnement	0,00 €	9 000,00 €
Médiation animale - BU	Fonctionnement	0,00 €	2 800,00 €
Chargement des équipements numériques - BU	Fonctionnement	0,00 €	3 500,00 €
Parcours textile - IUT	Fonctionnement	0,00 €	500,00 €
Sorties théâtre - IUT	Fonctionnement	0,00 €	3 000,00 €
Convivialité journée de rentrée Cholet	Fonctionnement	0,00 €	3 000,00 €
Restauration Saumur	Fonctionnement	0,00 €	3 500,00 €
Mission citoyenneté	Fonctionnement	0,00 €	5 000,00 €
Aménagement lieu de vie Polytech PPI	Fonctionnement	0,00 €	20 000,00 €
Parentalité étudiante Pluriannuel	Fonctionnement	0,00 €	30 000,00 €



Développement d'une politique pour les étudiants parents



Social



Objet de la dépense	Nature	BPI CVEC 2024	BPI CVEC 2025
FSDIE Social _ aide sociale mobilité RI	Fonctionnement	60 000,00 €	65 000,00 €
FSDIE Social _ Cellule Aide Sociale	Fonctionnement	45 000,00 €	40 000,00 €
Protections périodiques	Fonctionnement	7 500,00 €	10 000,00 €
Studapart	Fonctionnement	3 000,00 €	3 600,00 €
Giving Tuesday	Fonctionnement	5 000,00 €	3 000,00 €
Prêt portable longue durée achat d'équipements	Fonctionnement	30 000,00 €	30 000,00 €
Emplois étudiants - Assistance numérique	Masse salariale	40 000,00 €	40 000,00 €
Pilotage action sociale	Masse salariale	27 098,66 €	25 137,92 €
Gestion action sociale	Masse salariale	9 716,16 €	9 961,79 €
Assistant.e Social.e	Masse salariale	0,00 €	36 310,57 €
Actions Fonds Social "aller vers" - Ex. petits déjeuners	Fonctionnement	5 000,00 €	5 000,00 €
Marché distribution protections périodiques	Fonctionnement	20 000,00 €	30 000,00 €
Agoraé	Fonctionnement	10 000,00 €	10 000,00 €
Boîte à partage	Investissement	2 000,00 €	0,00 €
Paniers Bio - Jardin de cocagne	Fonctionnement	0,00 €	10 000,00 €

Protections périodiques
 Augmentation du nombre de distributeurs hors marché
 Renforcement du dispositif externalisé

Culture



Objet de la dépense	Nature	BPI CVEC 2024	BPI CVEC 2025
Carte culture	Fonctionnement	50 000,00 €	62 000,00 €
Campus Day	Fonctionnement	85 000,00 €	85 000,00 €
Festival	Fonctionnement	20 000,00 €	20 000,00 €
Résidences d'artistes lieux/campus	Fonctionnement	15 000,00 €	15 000,00 €
Contrats étudiants	Masse salariale	12 000,00 €	12 000,00 €
Accompagnement des projets étudiants	Fonctionnement	10 000,00 €	15 000,00 €
Programmation culturelle lieux/campus	Fonctionnement	55 000,00 €	57 600,00 €
Médiateur Culturel Cholet - CPOM	Masse salariale	2 000,00 €	2 700,00 €
Convention Radio Campus	Fonctionnement	0,00 €	2 600,00 €
Réseau musiques actuelles	Fonctionnement	0,00 €	10 000,00 €
Rénovation du bar du Qu4tre	Fonctionnement	0,00 €	6 000,00 €
	Investissement	0,00 €	6 000,00 €

Renforcement des dispositifs d'accompagnement des étudiants

Santé

Objet de la dépense	Nature	BPI CVEC 2024	BPI CVEC 2025
Médecine préventive des étudiants	Fonctionnement	110 000,00 €	60 000,00 €
	Masse salariale	35 000,00 €	37 000,00 €
Médecin généraliste 1	Masse salariale	36 263,06 €	35 405,64 €
Médecin généraliste 2	Masse salariale	50 880,52 €	62 081,44 €
Infirmier prévention collective	Masse salariale	33 768,82 €	34 771,68 €
Psychiatre	Masse salariale	15 508,92 €	12 037,79 €
Psychologue 1	Masse salariale	19 558,85 €	13 611,35 €
Psychologue 2	Masse salariale	26 387,24 €	28 849,65 €



Une baisse du financement CVEC compensée par une augmentation des ressources propres

Sport

Objet de la dépense	Nature	BPI CVEC 2024	BPI CVEC 2025
Pack gratuit	Fonctionnement	50 000,00 €	60 000,00 €
	Masse salariale	127 000,00 €	130 000,00 €
outils de réservation et gestion des flux	Fonctionnement	10 000,00 €	10 000,00 €
ASUA	Fonctionnement	3 000,00 €	3 000,00 €
FFSU - Mon année active	Fonctionnement	0,00 €	20 250,00 €

ÉTÉ ACTIF ANGERS

- S1 - 01/07 - 05/07 COUFFON PAVOT
- S2 - 08/07 - 12/07 MADGE SYERS
- S3 - 15/07 - 19/07 COUFFON PAVOT
- S4 - 22/07 - 26/07 MADGE SYERS
- S5 - 29/07 - 02/08 COUFFON PAVOT
- S6 - 05/08 - 09/08 MADGE SYERS
- S7 - 12/08 - 16/08 COUFFON PAVOT
- S8 - 19/08 - 23/08 MADGE SYERS

Financé par la **cvec** et le Crous

Projet Mon année active

*Été actif
Aides à la licence sportive
Vacances actives
Week-ends actifs
Animation de stands prévention santé et
création de posts « info santé » sur les
réseaux*



Présentation générale

Ventilation thématique

Social
318 010 €
17%



Santé
283 758 €
16%

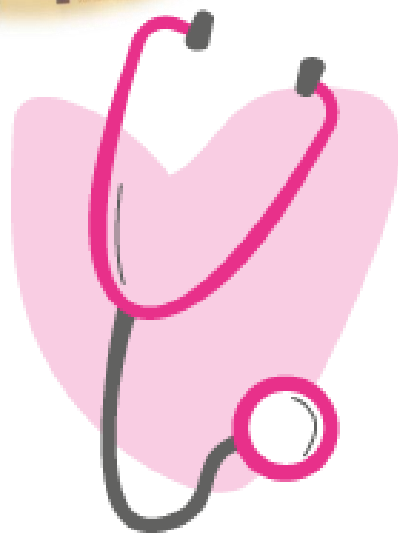

Culture
293 900 €
16%



Sport
223 250 €
12%



IVE
701 034 €
39%

Présentation générale

Ventilation budgétaire

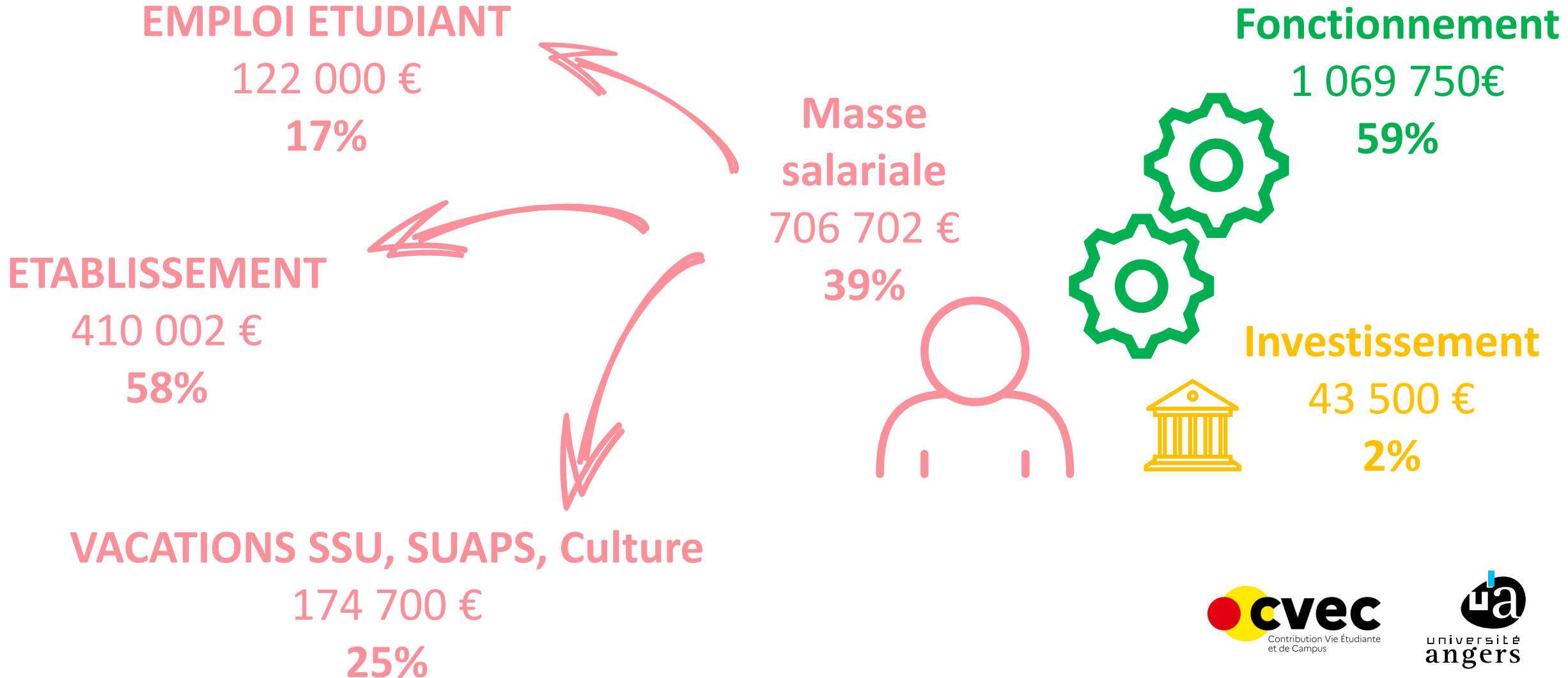

Présentation générale

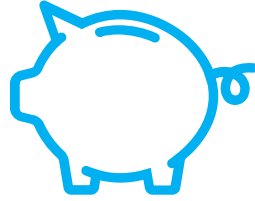

Projection de dépenses 2025 1 819 952 €

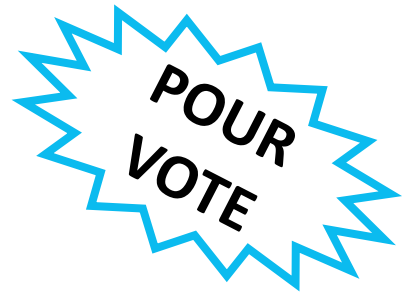

Obligations réglementaires:

- 30% minimum de la part fixe consacrée au financement de projets portés par des associations étudiantes et aux actions sociales à destination des étudiants portées par les établissements

=> **31% dans le budget 2025**

- 15% minimum de la part fixe consacrée au financement de la médecine préventive

=> **24% dans le budget 2025**

Recettes et dépenses passées

	Recette finale	Sommes justifiées	Reliquat cumulé
2019	1 419 187,00 €	1 353 456,00 €	65 731,00 €
2020	1 494 867,29 €	1 404 682,29 €	155 916,00 €
2021	1 567 954,00 €	1 723 870,00 €	0,00 €
2022	1 636 018,00 €	1 565 000,31 €	71 017,69 €
2023	1 709 997,97 €	1 573 356,69 €	1 769,50 €
2024	1 905 860,98 €	1 946 743,56 €	166 776,39 €
Totaux	9 733 885,24 €	9 567 108,85 €	166 776,39 €

