

## DELIBERATION CFVU-095-2024

Vu le code de l'éducation, notamment ses articles L.123-1 à L.123-9, L.712-6-1 et L.719-7 ;  
Vu le décret 71-871 du 25 octobre 1971 portant création de l'Université d'Angers ;  
Vu les statuts et règlements de l'Université d'Angers, tels qu'en vigueur ;  
Vu la délibération n° CA003-2024 en date du 22 février 2024 relative à l'élection de la Présidente de l'Université d'Angers ;

**Vu les convocations envoyées aux membres de la Commission de la Formation et de la Vie Universitaire le 03 décembre 2024**

**Objet de la délibération : Financements CVEC – Programmation 2025 des actions financées par le produit de la CVEC**

**La Commission de la Formation et de la Vie Universitaire réunie le 09 décembre 2024 en formation plénière, le quorum étant atteint, arrête :**

La programmation 2025 des actions financées par le produit de la CVEC est approuvée.

Cette décision est adoptée à la majorité avec 26 voix pour et 8 voix contre.

Françoise GROLLEAU

*Présidente de l'Université d'Angers*

Signé le 17 décembre 2024

La présente décision est exécutoire immédiatement ou après transmission au Rectorat si elle revêt un caractère réglementaire. Elle pourra faire l'objet d'un recours administratif préalable auprès de la Présidente de l'Université dans un délai de deux mois à compter de sa publication ou de sa transmission au Rectorat suivant qu'il s'agisse ou non d'une décision à caractère réglementaire. Conformément aux articles R421-1 et R421-2 du code de justice administrative, en cas de refus ou du rejet implicite consécutif au silence de ce dernier durant deux mois, ladite décision pourra faire l'objet d'un recours auprès du tribunal administratif de Nantes dans le délai de deux mois. Passé ce délai, elle sera reconnue définitive. La juridiction administrative peut être saisie par voie postale (Tribunal administratif de Nantes, 6 allée de l'Île-Gloriette, 44041 Nantes Cedex) mais également par l'application « Télérecours Citoyen » accessible à partir du site Internet [www.telerecours.fr](http://www.telerecours.fr)

**Affiché et mis en ligne le :** 18/12/2024

# Budget CVEC 2025



# Initiatives et vie étudiante

## Les projets récurrents

Objet de la dépense	Nature	BPI CVEC 2024	BPI CVEC 2025
FSDIE_Soutien à la vie associative	Fonctionnement	120 000,00 €	120 000,00 €
Activité de la Parenthèse	Fonctionnement	22 000,00 €	<b>37 500,00 €</b>
	Investissement	15 000,00 €	<b>2 500,00 €</b>
Mission égalité	Fonctionnement	13 000,00 €	15 000,00 €
Concert rentrée	Fonctionnement	6 000,00 €	6 000,00 €
Jardins participatifs	Fonctionnement	3 500,00 €	3 500,00 €
Budget participatif - PPI	Fonctionnement	20 000,00 €	20 000,00 €
Fond de réactivité	Fonctionnement	15 000,00 €	5 400,00 €
Infocampus	Fonctionnement	0,00 €	15 000,00 €
	Investissement	5 000,00 €	0,00 €
Actions schéma directeur	Fonctionnement	10 000,00 €	12 000,00 €
Action de communication sur la CVEC	Fonctionnement	5 000,00 €	3 000,00 €
Ligne INSPE	Fonctionnement	14 000,00 €	1 000,00 €
Acquisition RDC résidence LLSH - PPI	Investissement	100 000,00 €	35 000,00 €
Aménagement RDC résidence LLSH - PPI	Fonctionnement	0,00 €	100 000,00 €

Acquisition:  
 65K€ BR 2023  
 100K€ BPI 2024  
 150K€ Reliquat 2024  
 35K€ BPI 2025  
 => **350K€ atteints**  
 Sur 1,246M€



Participation à la black box sous forme de subvention de fonctionnement au CROUS



# Initiatives et vie étudiante

Développement de l'emploi étudiant :  
formation, café InfoCampus, Cholet,  
Chargé de mission VPE



Financé par ailleurs  
(subvention dédiée)



## La masse salariale

Objet de la dépense	Nature	BPI CVEC 2024	BPI CVEC 2025
<b>Emploi étudiant Vie des Campus :</b> _ Ambassadeurs InfoCampus _ Tuteurs internationaux _ Renforts Parenthèse	<b>Masse salariale</b>	63 000,00 €	70 000,00 €
Actions schéma directeur	<b>Masse salariale</b>	5 000,00 €	5 000,00 €
<b>Soutien mission handicap</b>	<b>Masse salariale</b>	10 000,00 €	0,00 €
Pilotage vie associative	<b>Masse salariale</b>	27 544,18 €	26 083,02 €
Pilotage Parenthèse	<b>Masse salariale</b>	14 831,48 €	14 044,70 €
Chargé d'accompagnement handicap	<b>Masse salariale</b>	35 496,86 €	37 078,15 €
Accessibilité numérique	<b>Masse salariale</b>	35 941,99 €	42 592,04 €
Pilotage accueil des étudiants	<b>Masse salariale</b>	14 591,58 €	13 535,80 €
Gestion Accueil des étudiants	<b>Masse salariale</b>	18 044,29 €	18 500,47 €

# Initiatives et vie étudiante

## Les nouveaux projets

### Application de gestion de la vie administrative

=> Développée par Unistra  
=> Prix comptant de la licence et participation au développement

*Léger retard de développement*



Objet de la dépense	Nature	BPI CVEC 2024	BPI CVEC 2025
<b>Application Campuse</b>	<b>Fonctionnement</b>	6 000,00 €	13 000,00 €
Prêt de matériel en BU	<b>Fonctionnement</b>	0,00 €	5 000,00 €
Collections loisirs, vie pratique et EVRAS - BU	<b>Fonctionnement</b>	0,00 €	9 000,00 €
Médiation animale - BU	<b>Fonctionnement</b>	0,00 €	2 800,00 €
Chargement des équipements numériques - BU	<b>Fonctionnement</b>	0,00 €	3 500,00 €
Parcours textile - IUT	<b>Fonctionnement</b>	0,00 €	500,00 €
Sorties théâtre - IUT	<b>Fonctionnement</b>	0,00 €	3 000,00 €
Convivialité journée de rentrée Cholet	<b>Fonctionnement</b>	0,00 €	3 000,00 €
Restauration Saumur	<b>Fonctionnement</b>	0,00 €	3 500,00 €
Mission citoyenneté	<b>Fonctionnement</b>	0,00 €	5 000,00 €
Aménagement lieu de vie Polytech <b>PPI</b>	<b>Fonctionnement</b>	0,00 €	20 000,00 €
Parentalité étudiante <b>Pluriannuel</b>	<b>Fonctionnement</b>	0,00 €	30 000,00 €

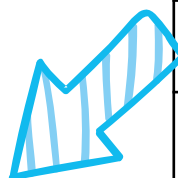

**Projet global: 165 262,84€**

80 k€ CVEC CROUS

60K€ CVEC UA sur 3 ans (20K€\*3)

25k€ en auto-financement de Polytech (8\*3)



Développement d'une politique pour les étudiants parents





# Social



Objet de la dépense	Nature	BPI CVEC 2024	BPI CVEC 2025
FSDIE Social _ aide sociale mobilité RI	Fonctionnement	60 000,00 €	65 000,00 €
FSDIE Social _ Cellule Aide Sociale	Fonctionnement	45 000,00 €	40 000,00 €
<b>Protections périodiques</b>	Fonctionnement	7 500,00 €	<b>10 000,00 €</b>
Studapart	Fonctionnement	3 000,00 €	3 600,00 €
Giving Tuesday	Fonctionnement	5 000,00 €	3 000,00 €
Prêt portable longue durée achat d'équipements	Fonctionnement	30 000,00 €	30 000,00 €
Emplois étudiants - Assistance numérique	Masse salariale	40 000,00 €	40 000,00 €
Pilotage action sociale	Masse salariale	27 098,66 €	25 137,92 €
Gestion action sociale	Masse salariale	9 716,16 €	9 961,79 €
Assistant.e Social.e	Masse salariale	0,00 €	36 310,57 €
Actions Fonds Social "aller vers" - Ex. petits déjeuners	Fonctionnement	5 000,00 €	5 000,00 €
<b>Marché distribution protections périodiques</b>	Fonctionnement	20 000,00 €	<b>30 000,00 €</b>
Agoraé	Fonctionnement	10 000,00 €	10 000,00 €
Boîte à partage	Investissement	2 000,00 €	0,00 €
Paniers Bio - Jardin de cocagne	Fonctionnement	0,00 €	10 000,00 €

**Protections périodiques**  
 Augmentation du nombre de distributeurs hors marché  
 Renforcement du dispositif externalisé

# Culture



Objet de la dépense	Nature	BPI CVEC 2024	BPI CVEC 2025
Carte culture	Fonctionnement	50 000,00 €	62 000,00 €
Campus Day	Fonctionnement	85 000,00 €	85 000,00 €
Festival	Fonctionnement	20 000,00 €	20 000,00 €
Résidences d'artistes lieux/campus	Fonctionnement	15 000,00 €	15 000,00 €
Contrats étudiants	Masse salariale	12 000,00 €	12 000,00 €
Accompagnement des projets étudiants	Fonctionnement	10 000,00 €	15 000,00 €
Programmation culturelle lieux/campus	Fonctionnement	55 000,00 €	57 600,00 €
Médiateur Culturel Cholet - CPOM	Masse salariale	2 000,00 €	2 700,00 €
Convention Radio Campus	Fonctionnement	0,00 €	2 600,00 €
Réseau musiques actuelles	Fonctionnement	0,00 €	10 000,00 €
Rénovation du bar du Qu4tre	Fonctionnement	0,00 €	6 000,00 €
	Investissement	0,00 €	6 000,00 €

Renforcement des dispositifs d'accompagnement des étudiants

# Santé

Objet de la dépense	Nature	BPI CVEC 2024	BPI CVEC 2025
Médecine préventive des étudiants	<b>Fonctionnement</b>	110 000,00 €	60 000,00 €
	<b>Masse salariale</b>	35 000,00 €	37 000,00 €
Médecin généraliste 1	<b>Masse salariale</b>	36 263,06 €	35 405,64 €
Médecin généraliste 2	<b>Masse salariale</b>	50 880,52 €	62 081,44 €
Infirmier prévention collective	<b>Masse salariale</b>	33 768,82 €	34 771,68 €
Psychiatre	<b>Masse salariale</b>	15 508,92 €	12 037,79 €
Psychologue 1	<b>Masse salariale</b>	19 558,85 €	13 611,35 €
Psychologue 2	<b>Masse salariale</b>	26 387,24 €	28 849,65 €



Une baisse du financement CVEC compensée par une augmentation des ressources propres



# Sport

Objet de la dépense	Nature	BPI CVEC 2024	BPI CVEC 2025
Pack gratuit	Fonctionnement	50 000,00 €	60 000,00 €
	Masse salariale	127 000,00 €	130 000,00 €
outils de réservation et gestion des flux	Fonctionnement	10 000,00 €	10 000,00 €
ASUA	Fonctionnement	3 000,00 €	3 000,00 €
FFSU - Mon année active	Fonctionnement	0,00 €	20 250,00 €

**ÉTÉ ACTIF**  
**ANGERS**

- S1 - 01/07 - 05/07 COUFFON PAVOT
- S2 - 08/07 - 12/07 MADGE SYERS
- S3 - 15/07 - 19/07 COUFFON PAVOT
- S4 - 22/07 - 26/07 MADGE SYERS
- S5 - 29/07 - 02/08 COUFFON PAVOT
- S6 - 05/08 - 09/08 MADGE SYERS
- S7 - 12/08 - 16/08 COUFFON PAVOT
- S8 - 19/08 - 23/08 MADGE SYERS

Financé par la  
**cvec**  
Crous

## Projet Mon année active

*Été actif*  
*Aides à la licence sportive*  
*Vacances actives*  
*Week-ends actifs*  
*Animation de stands prévention santé et*  
*création de posts « info santé » sur les*  
*réseaux*



# Présentation générale

## Ventilation thématique

**Social**  
318 010 €  
17%



**Santé**  
283 758 €  
16%

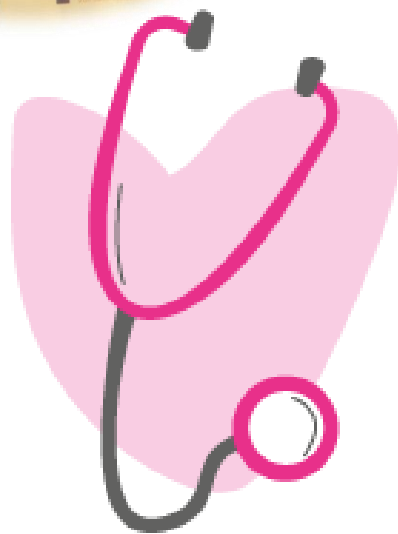

**Culture**  
293 900 €  
16%



**Sport**  
223 250 €  
12%



**IVE**  
701 034 €  
39%

# Présentation générale

## Ventilation budgétaire

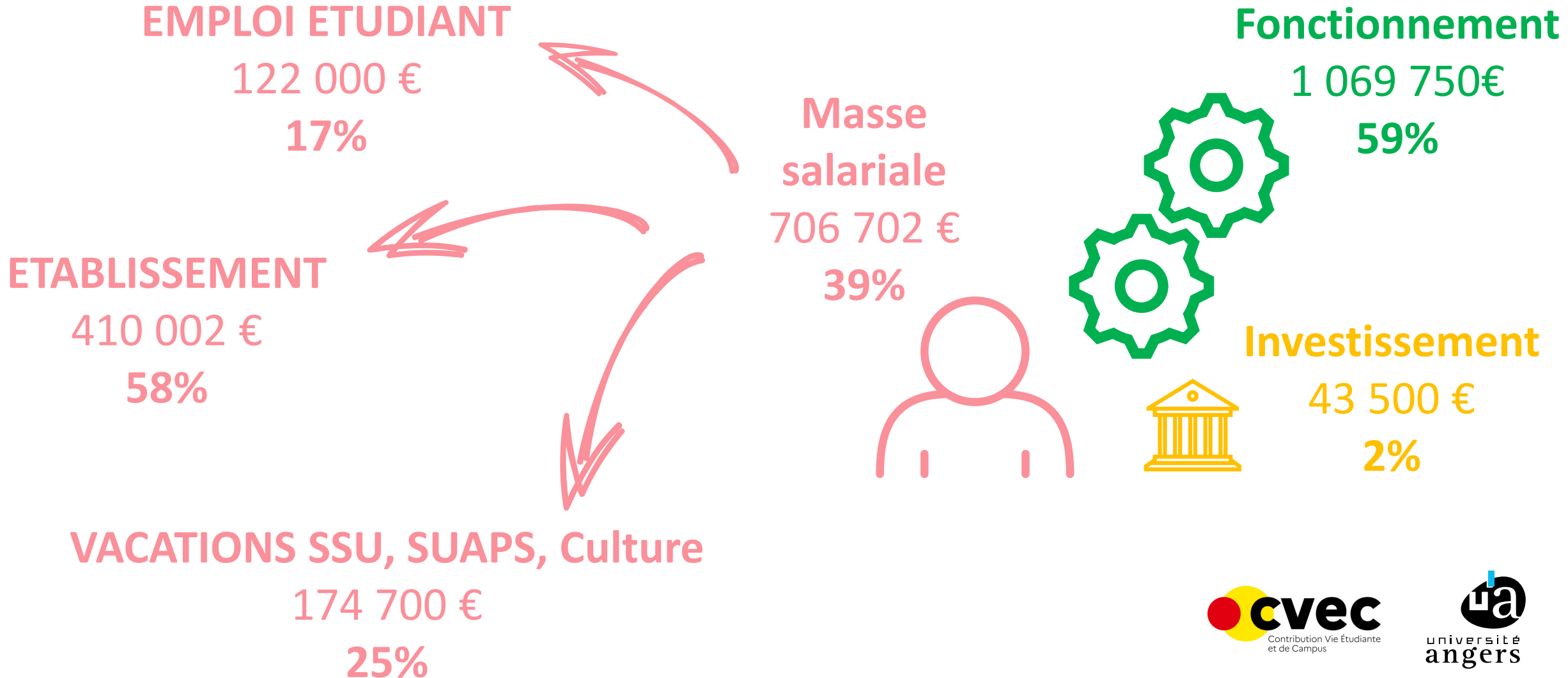

# Présentation générale

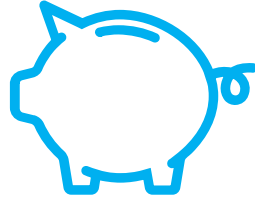

## Projection de dépenses 2025 1 819 952 €

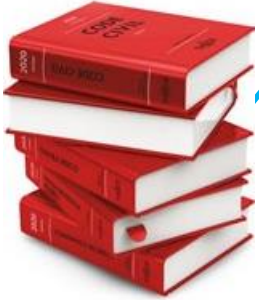

### Obligations réglementaires:

- 30% minimum de la part fixe consacrée au financement de projets portés par des associations étudiantes et aux actions sociales à destination des étudiants portées par les établissements

=> **31% dans le budget 2025**

- 15% minimum de la part fixe consacrée au financement de la médecine préventive

=> **24% dans le budget 2025**

### Recettes et dépenses passées

	Recette finale	Sommes justifiées	Reliquat cumulé
<b>2019</b>	1 419 187,00 €	1 353 456,00 €	65 731,00 €
<b>2020</b>	1 494 867,29 €	1 404 682,29 €	155 916,00 €
<b>2021</b>	1 567 954,00 €	1 723 870,00 €	0,00 €
<b>2022</b>	1 636 018,00 €	1 565 000,31 €	71 017,69 €
<b>2023</b>	1 709 997,97 €	1 573 356,69 €	1 769,50 €
<b>2024</b>	1 905 860,98 €	1 946 743,56 €	166 776,39 €
<b>Totaux</b>	<b>9 733 885,24 €</b>	<b>9 567 108,85 €</b>	<b>166 776,39 €</b>

