

TERRITOIRE UNIVERSITAIRE DE SANTÉ



Édito



Cinq ans après son lancement, le projet Ambition TUS-SAM continue de transformer en profondeur la manière dont nous concevons l'université de santé sur nos territoires.

Former, soigner, innover au plus près des populations : telle est la promesse tenue grâce à l'engagement de tous : enseignants, soignants, collectivités, institutions partenaires et habitants. Ensemble, nous avons construit des parcours de formation délocalisés, fait émerger de nouvelles vocations universitaires, et soutenu des projets de recherche et d'innovation ancrés dans les besoins locaux.

Au fil des vagues TUS, cette dynamique collective a montré qu'une université peut être à la fois proximité et excellence, ancrage territorial et rayonnement national.

La prochaine étape visera à consolider ces acquis et à prolonger cette aventure commune dans la durée. C'est tout le sens de la nouvelle convention-cadre qui sera travaillée début 2026 avec l'ensemble des partenaires, et qui viendra traduire, dans la durée ce que nous portons depuis le début, une même ambition pour la santé, les territoires et l'université.

Merci à toutes celles et ceux qui font vivre cet esprit de coopération et d'innovation au service des étudiants, des soignants et des habitants. Cette énergie partagée est la meilleure preuve que l'avenir universitaire des territoires se construit ici, ensemble.

Pr. Cédric Annweiler
Doyen de la Faculté de santé à Angers



ZOOM

sur les 5 axes du projet AMBITION TUS

» AXE 1

Le partenariat tissé entre la Région et la Faculté de santé d'Angers dans le cadre de l'ambition TUS-SAM s'est traduit en 2025 par une forte implication de la Faculté de santé à la **3^{ème} édition du Région Big Bang emploi**, tournée événementielle régionale dédiée à la découverte des métiers, l'orientation et l'emploi. Celle-ci a su mobiliser des professionnels et étudiants en santé au sein de l'espace métier santé-social. Cela a permis aux visiteurs, dont de nombreux collégiens et lycéens sarthois et mayennais, de pouvoir échanger avec des sages-femmes, médecins, kinés, ergothérapeutes, aux côtés des aides-soignants, auxiliaires de puériculture et infirmiers présents sur les précédentes éditions. Ils ont pu appréhender la diversité des métiers de l'accompagnement social et du soin qui interviennent tout au long des parcours de vie.

» AXE 4

Les événements de la **DRCI SAM** :

14 nov. : Séance d'échanges MERRI-SIGAPS-SIGREC destinée aux établissements membres de la DRCI SAM, utilisateurs de la plateforme MERRI dédiée au recueil des indicateurs recherche (études, inclusions de patients et publications) par le Ministère de la Santé. Les indicateurs MERRI financent la participation des établissements de santé aux missions d'enseignement, de recherche, de référence et d'innovation (MERRI).

» AXE 2

Vague 6 TUS : Grâce au soutien financier sur la partie universitaire, sont financés à partir du 1er Novembre 2025 2 postes de Maître de conférences et 1 poste de CCA sur le territoire mayennais, 1 poste de Professeur Associé et 1 poste de CCA sur le territoire sarthois et 1 poste de Maître de conférences, 1 poste de Professeur Associé et 2 postes de CCA/CCMD sur le territoire de Maine-et-Loire



» AXE 3

La nouvelle **classe Master IPA Sarthe Mayenne** a démarré le 8 septembre dernier, avec un effectif de 15 participant(e)s. Ce sont aujourd'hui près de 40 personnes qui seront formées à la pratique avancée, permettant ainsi de répondre aux besoins des territoires. Les cours se déroulent pour leur majeure partie au Mans, au sein de l'IFSI du Centre Hospitalier, mais aussi à Laval dans les locaux du GIP Pôle Régional de Formation santé social de Laval. Les étudiantes et étudiants sont originaires à 81 % de l'hémi-région Est sur l'ensemble des deux classes. Pour la Classe IPA Sarthe Mayenne, le taux atteint les 93 %.

» AXE 5

Recrutement d'un chef.fe de projet **évaluation TUS** :

Grâce au soutien financier de la Région Pays de la Loire, l'Université d'Angers recrute un chef de projet qui assurera la coordination de l'évaluation (Axe 5) et contribuera à la valorisation des résultats auprès des partenaires académiques, institutionnels et du grand public.

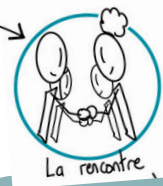

Témoignage de Romain Champagne

Être universitaire de territoire, c'est faire le lien entre la Faculté de Santé et un territoire qui a ses propres ressources et ambitions.

L'idée, c'est d'apporter les compétences de la clinique, de l'enseignement et de la recherche pour construire, avec les acteurs locaux, des projets qui ont du sens et un vrai impact.

À Laval, deux initiatives traduisent bien cette démarche :

Agricare 53, d'abord, est un projet pluridisciplinaire autour de la santé des exploitants agricoles. Il combine prévention, dépistage et recherche, et a permis de créer un registre de données, de soutenir plusieurs thèses et même d'imaginer un projet de DU de médecine agricole. C'est une manière concrète de répondre à un besoin local tout en développant une activité médicale attractive.

L'autre axe fort, c'est la réalité virtuelle. Laval étant la capitale européenne dans ce domaine, nous avons voulu faire du CH de Laval un centre de référence en rééducation et en formation par la VR. Deux études cliniques sont en cours, financées par le réseau SAM et la DRCI SAM, les équipes paramédicales sont formées, et nous travaillons main dans la main avec les entreprises locales, les collectivités, les écoles de design et d'ingénieurs et les instituts de formation en santé.

Ces projets montrent que l'université, l'hôpital et les collectivités peuvent construire ensemble une offre de santé innovante et ancrée dans la réalité du territoire.

Romain Champagne Maître de Conférences Associé (poste TUS 2023-2026)

Événements à venir

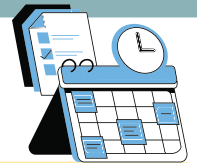

 **Lancement de l'Appel d'Offre de la DRCI SAM 2026**

 **17 Janvier 2026**

 **AAP DRCI SAM**

 destiné aux porteurs des établissements membres de la DRCI SAM.

 **Rencontre scientifique**

 **17 18 décembre 2025**

 SAM'Lab à la Faculté de Santé

 à venir...

un premier congrès scientifique « SAM'Innov » en 2026.

 **Comité Stratégique TUS**

 **17 3 février 2026**

 **Comité annuel**

 save the date, une invitation sera prochainement transmise (matinée et déjeuner)



Infos pratiques / À noter



Un nouveau site internet pour Pops

L'unité Pops, équipe émergente du pôle Santé, dispose désormais de son propre site internet. L'objectif de cette équipe est de produire et de diffuser des connaissances sur les enjeux de prévention, d'organisation et de parcours en soins primaires.

<https://pops.univ-angers.fr/fr/index.html>

ORIENTATION :

La Faculté accompagne le Lycée Sadi Carnot de Saumur dans la mise en place d'une **option santé**. L'objectif est de faire découvrir aux lycéens de filière générale ou technique l'éventail des métiers de la santé, et de les préparer aux études. Cette option s'inscrit dans le cadre d'une expérimentation pilotée par le rectorat. Le choix des lycées sélectionnés (1 par département) se portera sur ceux situés dans des zones touchées par les difficultés d'accès aux soins.

Bonnes fêtes de fin d'année